[붙임1]

- 회의실 약도 -

□ 세종특별자치시 한국환경정책·평가연구원(KEI)

○ 위치 : 세종특별자치시 시청대로 370 세종국책연구단지 B동(과학 및 인프라동) 11층 1109호

- TEL : 044-415-7603

○ 오시는 길

- 대중교통 이용시 :

· 버스이용 :

1. 서울 출발 : 서울고속버스터미널 → 세종고속시외버스터미널 → BRT 991번 또는 지선 215번 버스 탑승 → 세종국책연구단지 하차 → KEI

2. 대전 출발 : 대전복합터미널 → 2(복합터미널) 탑승 → 대전역 하차 → BRT 1001번(대전역) 탑승 → 한국개발연구원 하차 → BRT 991번 또는 지선 215번 탑승(한국개발연구원) → 세종국책연구단지 하차 → KEI

· 철도 이용 : 각지역 KTX역 → 오송역 하차 → BRT(반석방향) 990번 또는 BRT 1001번 탑승(붙임 2) → 정부세종 청사 하차 → 지선 215번 버스 탑승 → 세종국책 연구단지 → KEI

※ 대중교통 이용시 세종시 내 지선 215번 버스 시간을 확인하시길 바랍니다.

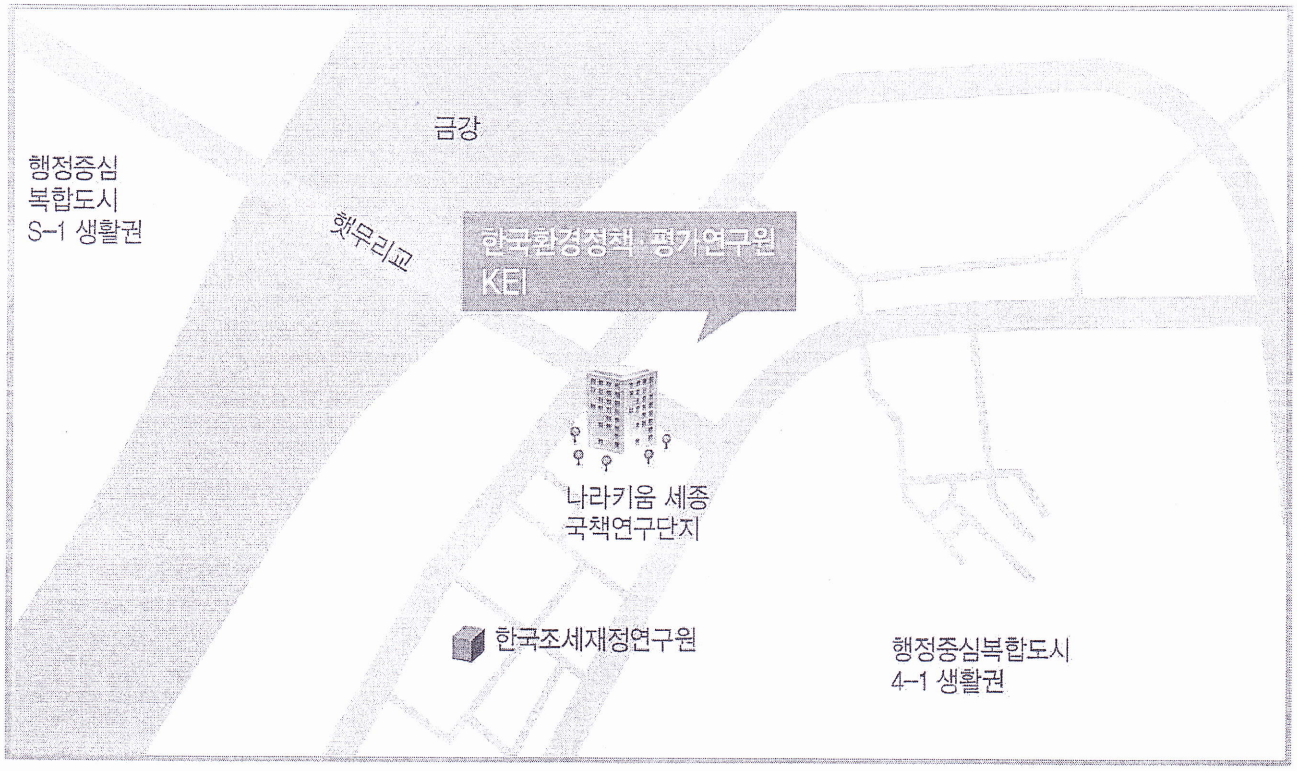
금강
행정중심
복합도시
S-1 생활권
햇무리교
한국환경정책·평가연구원
KEI
나라키움 세종
국책연구단지
한국조세재정연구원
행정중심복합도시
4-1 생활권

[붙임2]

- 오송역 BRT 정류장 -

○ KTX 오송역 3번 출구를 나와 횡단보도 건넌 후 BRT 990, 991번 탑승

- 오송역 3번 출구

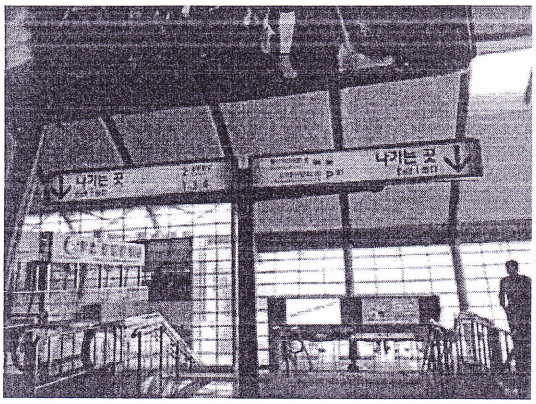

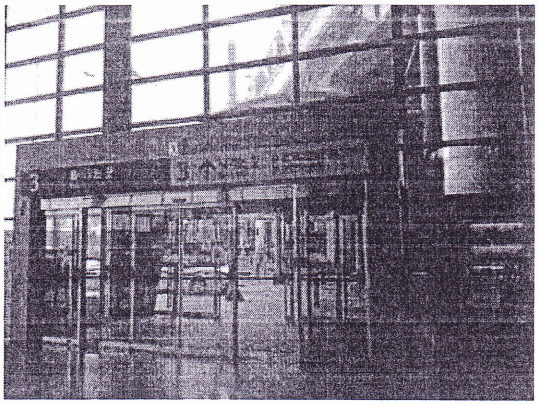

- 오송역 3번 출구 앞 횡단보도(BRT 정류장 기준 시점)

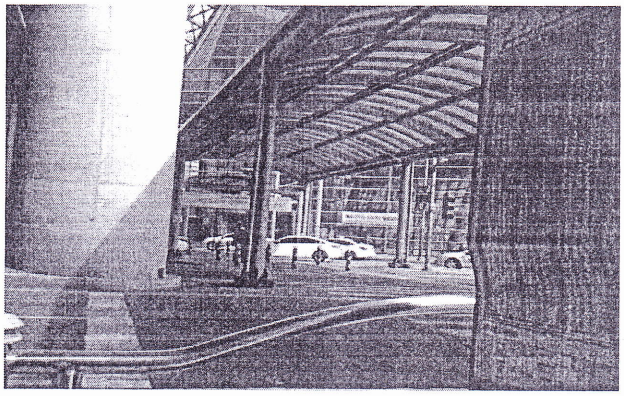
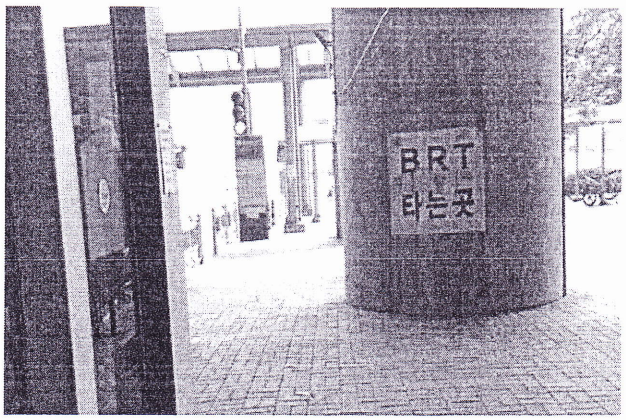
- BRT 정류장